

Российская федерация
Забайкальский край
КГУП «Забайкальское БТИ»

ВЫПИСКА из технического паспорта

Жилой дом

(Лит. *А*)

здание

адрес: *Забайкальский край, г. Чита, Октябрьский мкр., 7*

район

Центральный

квартал

участок

Отметка об отнесении здания к объектам культурного наследия: _____

Инвентарный номер дела		<i>40103-1</i>			
Реестровый номер		<i>63425</i>		КОД реестровой книги	<i>Ж</i>
по Реестру №	<i>1</i>				
Кадастровый номер		кадастровый номер зем. участка		инвентарный номер объекта учета	
		<i>40103/А</i>			
		<i>А</i>	<i>Б</i>	<i>В</i>	<i>Г</i>
		<i>Д</i>		<i>Е</i>	

Паспорт составлен по состоянию на

9 декабря 2009г.

(указывается дата обследования объекта учета)

Архитектурно-планировочные и эксплуатационные показатели
 Назначение жилое Использование _____

Серия, тип проекта Индивидуальный

Год ввода в эксплуатацию 2009 Переоборудовано
 (год выдачи разрешения на строительство - для незав. стр) (надстроено) в г. _____

Кроме того имеется: подвал, помещ. в объеме чердака
 (указывается наличие подвала, цокольного этажа, мансарды, мезонина и т.п.)

Год последнего капитального ремонта _____ Этажность 16

Число лестниц (шт.) 1, их уборочная площадь, кв. м _____

Средняя внутренняя высота жилых помещений, м _____ см. на планах

Объем, куб. м 43490, в том числе - объем подвала, куб. м 2110

Площадь застройки по зданию, м кв. _____

Общая площадь здания, кв. м 10068,0
 *(указываются все площади из экспликации)

из нее: жилые помещения: общая площадь квартир, кв.м 7226,1

общ. площ. жил. пом., кв.м 6913,2 из нее - жилая площадь, кв.м 3944,8

площадь помещений общего пользования для жилой части здания, кв. м 2323,6
 (указываются площади лестничных клеток, общих коридоров и т.п.)

общая площадь нежилых помещений, кв. м 518,3

площадь подвала (техподполья), кв.м (кроме встроенных нежилых помещений) 586,0

Кроме того, имеется технический этаж высотой, м _____ (указывается место расположения техэтажа высотой менее 1,8м)

Распределение площади квартир жилого здания по числу комнат

количество	1-комнатных			2-комнатных			3-комнатных			4-комнатных			5-комн. и более			ВСЕГО		
	площадь			площадь			площадь			площадь			площадь			площадь		
	общая	общ. пл. жил. пом.	жилая	общая	общ. пл. жил. пом.	жилая	общая	общ. пл. жил. пом.	жилая	общая	общ. пл. жил. пом.	жилая	общая	общ. пл. жил. пом.	жилая	количество	общая	общ. пл. жил. пом.
15	612,8	565,4	229,1	60	3927,6	3771,4	2119,9	30	2685,7	2576,4	1595,8					105	7226,1	6913,2

Распределение площади квартир жилого здания с учетом архитектурно-планировочных особенностей

В квартирах				В помещениях коридорной системы				В общежитиях				Из площади квартир расположено:							
												в мансардных этажах				в цокольных этажах			
кол-во жилых	площадь	кол-во жилых	площадь	кол-во жилых	площадь	кол-во жилых	площадь	кол-во жилых	площадь	кол-во жилых	площадь	кол-во жилых	площадь	кол-во жилых	площадь	кол-во жилых	площадь		
квартир	комнат	общ. пл. жил. пом.	жилая	квартир	комнат	квартир	жилая	квартир	комнат	квартир	жилая	квартир	комнат	квартир	жилая	квартир	комнат		
105	225	6913,2	3944,8																

518,3 кв.м

Общая площадь встроенных нежилых помещений

Характеристика нежилых помещений	Наименование	Нежилое пом.	Нежилое пом.	Нежилое пом.	Нежилое пом.	Нежилое пом.
		1	2	3	4	5
Учетный номер						
Общая		000	115,6	83,7	65,0	166,0

Благоустройство здания

Назначение части здания	Водопровод	Канализация	Отопление				Ванны и души			Бассейн	Сауна	Гор. водо-снабжение		Газо-снабжение		Мусоропровод	Лифты			Телефон	Напольные эл/пл.	Электроснабжение		
			центральное	от котельной	печное	от АГВ и др.	калориферное	с гор. водой	с газ. и эл. колон.			с дров. колонкой	центральное	от колонок	сетевое		баллонное	пассажирский	грузо-пассажирский				грузовой	
Жилая	9236,8	9236,8	9236,8													9236,8		9236,8			9236,8			9236,8
Нежилая	518,3	518,3	518,3																		518,3			518,3

Техническое описание здания и его основной пристройки

Литера **А**

Число этажей **16**

№ п/п	Наименование конструктивных элементов		Описание элементов (материал, конструкция или система, отделка и прочее)	
			для лит. А	для лит.
1	Фундамент		ж/б монолитный	
2	Наружные и внутренние капитальные стены		кирпичные	
3	Перегородки		кирпичные	
4	Перекрытия	Чердачные	Железобетонные плиты	
		Междуэтажные	Железобетонные плиты	
		Подвальные	Железобетонные плиты	
5	Крыша		совмещенная	
6	Полы		Бетонная подготовка	
7	Проемы	окна	Профили ПВХ	
		двери	металлические (внутриквартирные не установлены)	
8	Отделка	внутренняя	Штукатурка (черновая)	
		наружная		
9	Наличие благоустройств		Центральное отопление, электричество, водопровод, канализация, горячее водоснабжение, телефон, вентиляция, лифт, мусоропровод	
	Крыльца		*	
	Лестницы		*	
Физический износ здания в %			0	

Техническое описание холодных пристроек, строений и дворовых сооружений на участке

Литера	Наименование	Характеристика				Примечания
		Материал основных конструкций	ед. изм.	кол-во	% износа	
а	Хол. пристройка	кирпич	м2	8,1 ✓	0	По наружн. обмеру

Сведения о принадлежности

Дата постановки на учет	Субъект права: для граждан – фамилия, имя, отчество по документу; удостоверяющему личность; для юридических лиц – по Уставу	Документы, устанавливающие или подтверждающие право собственности, владения, пользования	Доля (часть, литера)
1	2	3	4

СВЕДЕНИЯ О СТОИМОСТИ:

Инвентаризационная стоимость (в рублях)

Дата записи	В ценах года	Основные строения		Служебные строения		ВСЕГО	
		восстанов. стоимость	действ. стоимость	восстанов. стоимость	действ. стоимость	восстанов. стоимость	действ. стоимость
14.12.09	2009	55997114	55997114			55997114	55997114

Расчетная полная балансовая стоимость	руб.
Расчетная остаточная балансовая стоимость (с учетом износа)	руб.
Действительная инвентаризационная стоимость в ценах 2009 г.	55997114 руб.

Балансовая стоимость на дату			руб.
по справке №		от	

Перечень документов, прилагаемых к техническому паспорту:

№№ п/п	Наименование документа	Масштаб	Количество листов	Примечания
1	Ситуационная схема расположения здания		1	
2	Позэтажный план	1:100	18	
3	Экспликация к поэтажному плану		17	

Особые отметки

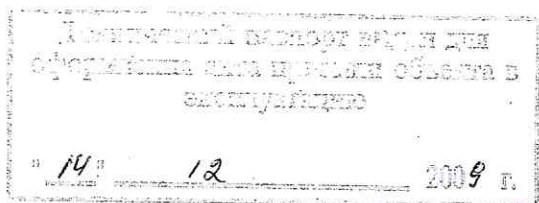

Паспорт выполнен	14 января 2009
Руководитель КГУП «Забайкальское БТИ»	Сараева Е.Г.
Выполнил	Шихалева Л.Г.
Проверил	Раздобрева Т. И.

Экспликация № 1

адрес: **Забайкальский край, г. Чита, Октябрьский мкр., 7**

Литера	Этажи (начиная с подвала)	Учетный № помещения	Номер комнаты, кухни и т.п по плану	Назначение частей помещения (жилая комната, кухня, санузел, ванная, встроенный шкаф и т.п.)	Площадь по внутреннему обмеру (в кв. м)											Высота помещения в м (по внутреннему обмеру от пола до потолка)
					общая полезная	в том числе									с/в	
						торговая	складская	производственная	конторская	гаражи	подсобная	прочая	лестничные клетки	пом. общего пользования		
1	2	3	4	5	6	7	8	9	10	11	12	13	14	15	16	17
A	1	1	1	тамбур	2,8							2,8				3,36
			2	торговый зал	49,5	49,5										
			3	коридор	3,3						3,3					
			4	санузел	1,5						1,5					
			5	санузел	1,6						1,6					
			6	бытовая	12,5						12,5					
			7	кладовая	16,8						16,8					
				Итого по 1:	88,0	49,5					35,7	2,8				
	1	2	1	служебное	45,7				45,7							3,36
			2	кабинет	14,7				14,7							
			3	коридор	10,2						10,2					
			4	кладовая уборочного инвентаря	2,8						2,8					
			5	коридор	3,0						3,0					
			6	кладовая уборочного инвентаря	3,7						3,7					
			7	кабинет	13,5				13,5							
			8	бытовая	14,6						14,6					
			9	санузел	1,1						1,1					
			10	санузел	1,7						1,7					
			11	тамбур	4,6							4,6				
				Итого по 2:	115,6				73,9		37,1	4,6				
	1	3	1	служебное	45,7				45,7							3,36
			2	кабинет	14,9				14,9							
			3	коридор	12,3						12,3					
			4	служебное	3,7						3,7					
			5	служебное	3,0						3,0					
			6	тамбур	4,1							4,1				
				Итого по 3:	83,7				60,6		19,0	4,1				
	1	4	1	тамбур	4,0						4,0					3,36
			2	коридор	6,9						6,9					
			3	санузел	1,6						1,6					
			4	санузел	2,5						2,5					
			5	служебное	50,0				50,0							
				Итого по 4:	65,0				50,0		15,0					

Литера	Этажи (начиная с подвала)	Учетный № помещения	Номер комнаты, кухни и т.п. по плану	Назначение частей помещения (жилая комната, кухня, санузел, ванная, встроенный шкаф и т.п.)	Площадь по внутреннему обмеру (в кв. м)											Высота помещения в м (по внутреннему обмеру от пола до потолка)
					общая полезная	в том числе									с/в	
						торговая	складская	производственная	конторская	гаражи	подсобная	прочая	лестничные клетки	пом. общего пользования		
1	2	3	4	5	6	7	8	9	10	11	12	13	14	15	16	17
A	1	5	1	гамбур	4,1						4,1					3,36
			2	коридор	19,4						19,4					
			3	гардероб	3,8						3,8					
			4	кладовая	7,6						7,6					
			5	бытовая	10,5						10,5					
			6	санузел	4,0						4,0					
			7	санузел	1,7						1,7					
			8	коридор	15,4						15,4					
			9	кабинет	22,0				22,0							
			10	кабинет	17,2				17,2							
			11	кабинет	38,8				38,8							
			12	кабинет	21,5				21,5							
				Итого по 5:	166,0				99,5		66,5					

Приложение к техническому паспорту
для жилых зданий (строений, помещений)

Приложение к техническому паспорту
для жилых зданий (строений, помещений)

Экспликация № 1

адрес:

Забайкальский край, г. Чита, Октябрьский мкр., 7

Литера	Этажи (начиная с подвала)	№ квартиры	Учетный № пом. (пом. в коммунальной квартире)	Номер помещения по поэтажному плану	Наименование частей помещения (жилая комната, кухня, санузел, ванная, встроенный шкаф и т.п.)	Площадь по внутреннему обмеру (в кв. м)											Высота помещения в м (по внутреннему обмеру от пола до потолка)
						общая площадь квартиры	в том числе							пом. общего пользования по жил. дому			
							общая площадь жилого помещения	площадь квартиры	из нее		неотапливаемые пом. (балконы, лоджки, сени, веранды и т.п. с коэф.)	пом. общ. польз. в коммунал.-ой кв-ре	с/в	лестничные клетки	общие коридоры и т.п.	служебная (техническая)	
									жилая	подсобная							
1	2	3	За	4	5	6	7	8	9	10	11	12	13	14	15	16	17
A	подвал			1	подвал											75,0	2,44
				2	подвал											65,9	
				3	мусороприемник											12,3	
				4	подвал											14,9	
				5	подвал											40,5	
				6	подвал											37,8	
				7	подвал											50,2	
				8	подвал											15,1	
				9	подвал											46,2	
				10	подвал											46,2	
				11	подвал											15,1	
				12	подвал											68,0	
				13	подвал											7,9	
				14	подвал											90,9	
a	1			I	холодная пристройка										√ 6,8		2,61
A	1			II	тамбур										√ 3,1		3,36
				III	тамбур										√ 2,5		
				IV	лоджия										√ 1,3		
				V	лестница									√ 14,3			
				VI	комната охраны										по см. комс 6,6		
				VII	комната											2,5	
				VIII	щитовая											7,5	
				IX	коридор										√ 20,7		
				X	лифт											√ 4,8	
				XI	лифт											√ 4,7	
												58,2					
-A	2	1	0001	1	коридор	5,4	5,4	5,4		5,4							2,71
				2	кладовая	1,9	1,9	1,9		1,9							
				3	жилая	15,3	15,3	15,3	15,3								
				4	кухня	11,3	11,3	11,3		11,3							

Литера	Этажи (начиная с подвала)	№ квартиры	Учетный № пом. (пом. в коммунальной квартире)	Номер помещения по поэтажному плану	Наименование частей помещения (жилая комната, кухня, санузел, ванная, встроенный шкаф и т.п.)	Площадь по внутреннему обмеру (в кв. м)											Высота помещения в м (по внутреннему обмеру от
						общая площадь квартиры	в том числе							пом. общего пользования по жил. дому			
							общая площадь жилого помещения	площадь квартиры	из нее		неотапливаемые пом. (балконы, лоджки, сени, веранды и т.п. с коэф.)	пом. общ. польз. в коммунал.-ой кв-ре	с/в	лестничные клетки	общие коридоры и т.п.	служебная (техническая)	
									жилая	подсобная							
1	2	3	3а	4	5	6	7	8	9	10	11	12	13	14	15	16	17
				5	санузел	3,8	3,8	3,8		3,8							
				6	лоджия	3,2					3,2						
					Итого по кв. 1:	40,9	37,7	37,7	15,3	22,4	3,2						
A	2	2	0002	1	коридор	15,2	15,2	15,2		15,2							2,7
				2	ванная	3,1	3,1	3,1		3,1							
				3	туалет	1,5	1,5	1,5		1,5							
				4	кухня	11,5	11,5	11,5		11,5							
				5	жилая	16,8	16,8	16,8	16,8								
				6	кладовая	2,9	2,9	2,9		2,9							
				7	жилая	14,6	14,6	14,6	14,6								
				8	жилая	19,0	19,0	19,0	19,0								
				9	лоджия	1,9					1,9						
				10	лоджия	1,8					1,8						
					Итого по кв. 2:	88,3	84,6	84,6	50,4	34,2	3,7						
A	2	3	0003	1	коридор	11,4	11,4	11,4		11,4							2,7
				2	жилая	14,9	14,9	14,9	14,9								
				3	жилая	17,4	17,4	17,4	17,4								
				4	кухня	9,7	9,7	9,7		9,7							
				5	туалет	1,1	1,1	1,1		1,1							
				6	ванная	3,6	3,6	3,6		3,6							
				7	лоджия	1,8					1,8						
					Итого по кв. 3:	59,9	58,1	58,1	32,3	25,8	1,8						
A	2	4	0004	1	коридор	11,3	11,3	11,3		11,3							2,
				2	ванная	3,7	3,7	3,7		3,7							
				3	туалет	1,2	1,2	1,2		1,2							
				4	кухня	9,7	9,7	9,7		9,7							
				5	жилая	17,4	17,4	17,4	17,4								
				6	жилая	14,8	14,8	14,8	14,8								
				7	лоджия	1,8					1,8						
					Итого по кв. 4:	59,9	58,1	58,1	32,2	25,9	1,8						
A	2	5	0005	1	коридор	9,7	9,7	9,7		9,7							2,
				2	жилая	14,2	14,2	14,2	14,2								
				3	шкаф	0,8	0,8	0,8		0,8							
				4	шкаф	0,8	0,8	0,8		0,8							
				5	кухня-гостиная	32,6	32,6	32,6	32,6								
				6	санузел	6,7	6,7	6,7		6,7							
				7	лоджия	2,0					2,0						
				8	лоджия	1,9					1,9						
					Итого по кв. 5:	68,7	64,8	64,8	46,8	18,0	3,9						

Литера	Этажи (начиная с подвала)	№ квартиры	Учетный № пом. (пом. в коммунальной квартире)	Номер помещения по поэтажному плану	Наименование частей помещения (жилая комната, кухня, санузел, ванная, встроенный шкаф и т.п.)	Площадь по внутреннему обмеру (в кв. м)												Высота помещения в м (по внутреннему обмеру от пола до потолка)
						общая площадь квартиры	в том числе								пом. общего пользования по жил. дому			
							общая площадь жилого помещения	площадь квартиры	из нее		неотапливаемые пом. (балконы, лоджии, сени, веранды и т.п. с коэф.)	пом. общ. польз. в коммунал.-ой кв-ре	с/в	лестничные клетки	общие коридоры и т.п.	служебная (техническая)		
									жилая	подсобная								
1	2	3	3а	4	5	6	7	8	9	10	11	12	13	14	15	16	17	
				6	кладовая	2,9	2,9	2,9		2,9								
				7	жилая	14,6	14,6	14,6	14,6									
				8	жилая	19,0	19,0	19,0	19,0									
				9	лоджия	2,0					2,0							
				10	лоджия	1,8					1,8							
					Итого по кв. 9:	88,3	84,5	84,5	50,3	34,2	3,8							
A	3	10	0010	1	коридор	11,3	11,3	11,3		11,3							2,71	
				2	жилая	14,9	14,9	14,9	14,9									
				3	жилая	17,4	17,4	17,4	17,4									
				4	кухня	9,7	9,7	9,7		9,7								
				5	туалет	1,2	1,2	1,2		1,2								
				6	ванная	3,7	3,7	3,7		3,7								
				7	лоджия	1,8					1,8							
					Итого по кв. 10:	60,0	58,2	58,2	32,3	25,9	1,8							
A	3	11	0011	1	коридор	11,4	11,4	11,4		11,4							2,71	
				2	ванная	3,6	3,6	3,6		3,6								
				3	туалет	1,1	1,1	1,1		1,1								
				4	кухня	9,7	9,7	9,7		9,7								
				5	жилая	17,4	17,4	17,4	17,4									
				6	жилая	14,7	14,7	14,7	14,7									
				7	лоджия	1,8					1,8							
					Итого по кв. 11:	59,7	57,9	57,9	32,1	25,8	1,8							
A	3	12	0012	1	коридор	10,8	10,8	10,8		10,8							2,71	
				2	жилая	16,1	16,1	16,1	16,1									
				3	жилая	21,1	21,1	21,1	21,1									
				4	кухня	11,8	11,8	11,8		11,8								
				5	туалет	1,6	1,6	1,6		1,6								
				6	ванная	3,2	3,2	3,2		3,2								
				7	лоджия	2,0					2,0							
				8	лоджия	1,9					1,9							
					Итого по кв. 12:	68,5	64,6	64,6	37,2	27,4	3,9							
A	3	13	0013	1	коридор	14,9	14,9	14,9		14,9							2,71	
				2	ванная	3,1	3,1	3,1		3,1								
				3	туалет	1,5	1,5	1,5		1,5								
				4	кухня	11,8	11,8	11,8		11,8								
				5	жилая	21,7	21,7	21,7	21,7									
				6	жилая	16,4	16,4	16,4	16,4									
				7	жилая	17,4	17,4	17,4	17,4									
				8	лоджия	1,9					1,9							

адрес:

Забайкальский край, г. Чита, Октябрьский мкр., 7

Литера	Этажи (начиная с подвала)	№ квартиры	Учетный № пом. в коммунальной квартире)	Номер помещения по поэтажному плану	Наименование частей помещения (жилая комната, кухня, санузел, ванная, встроенный шкаф и т.п.)	Площадь по внутреннему обмеру (в кв. м)											Высота помещения в м (по внутреннему обмеру от пола до потолка)	
						общая площадь квартиры	в том числе								пом. общего пользования по жил. дому			
							общая площадь жилого помещения	площадь квартиры	из нее		неотапливаемые пом. (балконы, лоджии, сени, веранды и т.п. с коэф.)	пом. общ. польз. в коммунал.-ой кв-ре	с/в	лестничные клетки	общие коридоры и т.п.	служебная (техническая)		
									жилая	подсобная								
1	2	3	3а	4	5	6	7	8	9	10	11	12	13	14	15	16	17	
				7	лоджия	3,2					3,2							
					Итого по кв. 21:	74,0	70,8	70,8	39,1	31,7	3,2							
A	4			I	лестница									14,3			2,71	
				II	лоджия										1,3			
				III	тамбур										2,6			
				IV	коридор										85,9			
A	5	22	0022	1	коридор	5,4	5,4	5,4		5,4							2,71	
				2	кладовая	1,8	1,8	1,8		1,8								
				3	жилая	15,2	15,2	15,2	15,2									
				4	кухня	11,4	11,4	11,4		11,4								
				5	санузел	3,8	3,8	3,8		3,8								
				6	лоджия	3,1					3,1							
					Итого по кв. 22:	40,7	37,6	37,6	15,2	22,4	3,1							
A	5	23	0023	1	коридор	15,2	15,2	15,2		15,2							2,71	
				2	ванная	3,2	3,2	3,2		3,2								
				3	туалет	1,6	1,6	1,6		1,6								
				4	кухня	11,5	11,5	11,5		11,5								
				5	жилая	16,7	16,7	16,7	16,7									
				6	кладовая	2,9	2,9	2,9		2,9								
				7	жилая	14,6	14,6	14,6	14,6									
				8	жилая	19,0	19,0	19,0	19,0									
				9	лоджия	1,9					1,9							
				10	лоджия	1,7					1,7							
					Итого по кв. 23:	88,3	84,7	84,7	50,3	34,4	3,6							
A	5	24	0024	1	коридор	11,3	11,3	11,3		11,3							2,71	
				2	жилая	15,0	15,0	15,0	15,0									
				3	жилая	17,1	17,1	17,1	17,1									
				4	кухня	10,0	10,0	10,0		10,0								
				5	туалет	1,1	1,1	1,1		1,1								
				6	ванная	3,9	3,9	3,9		3,9								
				7	лоджия	1,7					1,7							
					Итого по кв. 24:	60,1	58,4	58,4	32,1	26,3	1,7							
A	5	25	0025	1	коридор	11,3	11,3	11,3		11,3							2,71	
				2	ванная	3,7	3,7	3,7		3,7								

Литера	Этажи (начиная с подвала)	№ квартиры	Учетный № пом. (пом. в коммунальной квартире)	Номер помещения по поэтажному плану	Наименование частей помещения (жилая комната, кухня, санузел, ванная, встроенный шкаф и т.п.)	Площадь по внутреннему обмеру (в кв. м)											Высота помещения в м
						общая площадь квартиры	в том числе							пом. общего пользования по жил. дому			
							общая площадь жилого помещения	площадь квартиры	из нее		неотопляемые пом. (балконы, лоджии, сени, веранды и т.п. с коэф.)	пом. общ. польз. в коммуна.-ой кв-ре	с/в	лестничные клетки	общие коридоры и т.п.	служебная (техническая)	
									жилая	подсобная							
1	2	3	3а	4	5	6	7	8	9	10	11	12	13	14	15	16	
				3	туалет	1,1	1,1	1,1		1,1							
				4	кухня	9,9	9,9	9,9		9,9							
				5	жилая	17,0	17,0	17,0	17,0								
				6	жилая	14,8	14,8	14,8	14,8								
				7	лоджия	1,7					1,7						
					Итого по кв. 25:	59,5	57,8	57,8	31,8	26,0	1,7						
A	5	26	0026	1	коридор	10,6	10,6	10,6		10,6							2
				2	жилая	16,2	16,2	16,2	16,2								
				3	жилая	21,1	21,1	21,1	21,1								
				4	кухня	11,7	11,7	11,7		11,7							
				5	санузел	5,0	5,0	5,0		5,0							
				6	лоджия	2,0					2,0						
				7	лоджия	1,9					1,9						
					Итого по кв. 26:	68,5	64,6	64,6	37,3	27,3	3,9						
A	5	27	0027	1	коридор	15,0	15,0	15,0		15,0							2
				2	ванная	3,1	3,1	3,1		3,1							
				3	туалет	1,6	1,6	1,6		1,6							
				4	кухня	12,0	12,0	12,0		12,0							
				5	жилая	21,2	21,2	21,2	21,2								
				6	жилая	16,6	16,6	16,6	16,6								
				7	жилая	17,5	17,5	17,5	17,5								
				8	лоджия	1,9					1,9						
				9	лоджия	1,7					1,7						
					Итого по кв. 27:	90,6	87,0	87,0	55,3	31,7	3,6						
A	5	28	0028	1	коридор	15,7	15,7	15,7		15,7							2
				2	ванная	3,4	3,4	3,4		3,4							
				3	туалет	1,5	1,5	1,5		1,5							
				4	кухня	11,2	11,2	11,2		11,2							
				5	жилая	21,9	21,9	21,9	21,9								
				6	жилая	17,2	17,2	17,2	17,2								
				7	лоджия	3,2					3,2						
					Итого по кв. 28:	74,1	70,9	70,9	39,1	31,8	3,2						
A	5			I	лестница									14,5			2
				II	лоджия										1,3		
				III	тамбур										2,7		
				IV	коридор										85,6		
A	6	29	0029	1	коридор	5,4	5,4	5,4		5,4							2
				2	кладовая	1,9	1,9	1,9		1,9							

адрес:

Забайкальский край, г. Чита, Октябрьский мкр., 7

Литера	Этажи (начиная с подвала)	№ квартиры	Учетный № пом. (пом. в коммунальной квартире)	Номер помещения по поэтажному плану	Наименование частей помещения (жилая комната, кухня, санузел, ванная, встроенный шкаф и т.п.)	Площадь по внутреннему обмеру (в кв. м)											Высота помещения в м (по внутреннему обмеру от пола до потолка)
						общая площадь квартиры	общая площадь жилого помещения	площадь квартиры	в том числе		неотапливаемые пом. (балконы, лоджии, сени, веранды и т.п. с коэф.)	пом. общ. польз. в коммунал.-ой кв-ре	с/в	пом. общего пользования по жил. дому			
									жилая	подсобная				лестничные клетки	общие коридоры и т.п.	служебная (техническая)	
1	2	3	3а	4	5	6	7	8	9	10	11	12	13	14	15	16	17
				4	кухня	11,4	11,4	11,4		11,4							
				5	жилая	16,9	16,9	16,9	16,9								
				6	кладовая	2,9	2,9	2,9		2,9							
				7	жилая	14,5	14,5	14,5	14,5								
				8	жилая	19,1	19,1	19,1	19,1								
				9	лоджия	1,9					1,9						
				10	лоджия	1,8					1,8						
					Итого по кв. 37:	88,6	84,9	84,9	50,5	34,4	3,7						
АА	7	38	0038	1	коридор	11,3	11,3	11,3		11,3							2,71
				2	жилая	14,9	14,9	14,9	14,9								
				3	жилая	17,4	17,4	17,4	17,4								
				4	кухня	9,8	9,8	9,8		9,8							
				5	туалет	1,2	1,2	1,2		1,2							
				6	ванная	3,7	3,7	3,7		3,7							
				7	лоджия	1,8					1,8						
					Итого по кв. 38:	60,1	58,3	58,3	32,3	26,0	1,8						
А	7	39	0039	1	коридор	11,3	11,3	11,3		11,3							2,71
				2	ванная	3,7	3,7	3,7		3,7							
				3	туалет	1,1	1,1	1,1		1,1							
				4	кухня	9,7	9,7	9,7		9,7							
				5	жилая	17,3	17,3	17,3	17,3								
				6	жилая	14,7	14,7	14,7	14,7								
				7	лоджия	1,7					1,7						
					Итого по кв. 39:	59,5	57,8	57,8	32,0	25,8	1,7						
А	7	40	0040	1	коридор	10,8	10,8	10,8		10,8							2,71
				2	жилая	16,2	16,2	16,2	16,2								
				3	жилая	21,1	21,1	21,1	21,1								
				4	кухня	11,8	11,8	11,8		11,8							
				5	туалет	1,5	1,5	1,5		1,5							
				6	ванная	3,2	3,2	3,2		3,2							
				7	лоджия	2,0					2,0						
				8	лоджия	1,9					1,9						
					Итого по кв. 40:	68,5	64,6	64,6	37,3	27,3	3,9						
А	7	41	0041	1	коридор	15,1	15,1	15,1		15,1							2,71
				2	ванная	3,2	3,2	3,2		3,2							

Этажи (начиная с подвала)	№ квартиры	Учетный № пом. (пом. в коммунальной квартире)	Номер помещения по поэтажному плану	Наименование частей помещения (жилая комната, кухня, санузел, ванная, встроенный шкаф и т.п.)	Площадь по внутреннему обмеру (в кв. м)											Высота помещения в м (по внутреннему обмеру от пола до потолка)
					общая площадь квартиры	в том числе							пом. общего пользования по жил. дому			
						общая площадь жилого помещения	площадь квартиры	из нее		неотапливаемые пом. (балконы, лоджии, сени, веранды и т.п. с коэф.)	пом. общ. польз. в коммуна.-ой кв-ре	с/в	лестничные клетки	общие коридоры и т.п.	служебная (техническая)	
								жилая	подсобная							
2	3	3а	4	5	6	7	8	9	10	11	12	13	14	15	16	17
			3	туалет	1,5	1,5	1,5		1,5							
			4	кухня	11,7	11,7	11,7		11,7							
			5	жилая	21,5	21,5	21,5	21,5								
			6	жилая	16,4	16,4	16,4	16,4								
			7	жилая	17,6	17,6	17,6	17,6								
			8	лоджия	1,9					1,9						
			9	лоджия	1,7					1,7						
				Итого по кв. 41:	90,6	87,0	87,0	55,5	31,5	3,6						
7	42	0042	1	коридор	15,6	15,6	15,6		15,6							2,71
			2	ванная	3,4	3,4	3,4		3,4							
			3	туалет	1,6	1,6	1,6		1,6							
			4	кухня	11,3	11,3	11,3		11,3							
			5	жилая	22,0	22,0	22,0	22,0								
			6	жилая	17,2	17,2	17,2	17,2								
			7	лоджия	3,2					3,2						
				Итого по кв. 42:	74,3	71,1	71,1	39,2	31,9	3,2						
7			I	лестница									14,3			2,71
			II	лоджия										1,3		
			III	тамбур										2,5		
			IV	коридор										85,7		
											103,8					
8	43	0043	1	коридор	5,4	5,4	5,4		5,4							2,71
			2	кладовая	1,8	1,8	1,8		1,8							
			3	жилая	15,3	15,3	15,3	15,3								
			4	кухня	11,4	11,4	11,4		11,4							
			5	санузел	3,8	3,8	3,8		3,8							
			6	лоджия	3,1					3,1						
				Итого по кв. 43:	40,8	37,7	37,7	15,3	22,4	3,1						
8	44	0044	1	коридор	15,3	15,3	15,3		15,3							2,71
			2	ванная	3,2	3,2	3,2		3,2							
			3	туалет	1,6	1,6	1,6		1,6							
			4	кухня	11,4	11,4	11,4		11,4							
			5	жилая	16,7	16,7	16,7	16,7								
			6	кладовая	2,9	2,9	2,9		2,9							
			7	жилая	14,6	14,6	14,6	14,6								
			8	жилая	19,0	19,0	19,0	19,0								
			9	лоджия	2,0					2,0						
			10	лоджия	1,7					1,7						
				Итого по кв. 44:	88,4	84,7	84,7	50,3	34,4	3,7						

адрес:

Забайкальский край, г. Чита, Октябрьский мкр., 7

Литера	Этажи (начиная с подвала)	№ квартиры	Учетный № пом. (пом. в коммунальной квартире)	Номер помещения по поэтажному плану	Наименование частей помещения (жилая комната, кухня, санузел, ванная, встроенный шкаф и т.п.)	Площадь по внутреннему обмеру (в кв. м)											Высота помещения в м (по внутреннему обмеру от
						общая площадь квартиры	в том числе							пом. общего пользования по жил. дому			
							общая площадь жилого помещения	площадь квартиры	из нее		неотапливаемые пом. (балконы, лоджии, сени, веранды и т.п. с коэф.)	пом. общ. польз. в коммунал.-ой кв-ре	с/в	лестничные клетки	общие коридоры и Т.П.	служебная (техническая)	
									жилая	подсобная							
A	8	45	0045	1	коридор	11,3	11,3	11,3		11,3							2,7
				2	жилая	14,9	14,9	14,9	14,9								
				3	жилая	17,4	17,4	17,4	17,4								
				4	кухня	9,7	9,7	9,7		9,7							
				5	туалет	1,2	1,2	1,2		1,2							
				6	ванная	3,6	3,6	3,6		3,6							
				7	лоджия	1,8					1,8						
					Итого по кв. 45:	59,9	58,1	58,1	32,3	25,8	1,8						
A	8	46	0046	1	коридор	11,3	11,3	11,3		11,3							2,71
				2	ванная	3,7	3,7	3,7		3,7							
				3	туалет	1,2	1,2	1,2		1,2							
				4	кухня	9,7	9,7	9,7		9,7							
				5	жилая	17,4	17,4	17,4	17,4								
				6	жилая	14,8	14,8	14,8	14,8								
				7	лоджия	1,8					1,8						
					Итого по кв. 46:	59,9	58,1	58,1	32,2	25,9	1,8						
A	8	47	0047	1	коридор	10,7	10,7	10,7		10,7							2,71
				2	жилая	16,2	16,2	16,2	16,2								
				3	жилая	21,1	21,1	21,1	21,1								
				4	кухня	11,8	11,8	11,8		11,8							
				5	туалет	1,6	1,6	1,6		1,6							
				6	ванная	3,1	3,1	3,1		3,1							
				7	лоджия	2,0					2,0						
				8	лоджия	1,8					1,8						
					Итого по кв. 47:	68,3	64,5	64,5	37,3	27,2	3,8						
A	8	48	0048	1	коридор	15,1	15,1	15,1		15,1							2,71
				2	ванная	3,2	3,2	3,2		3,2							
				3	туалет	1,6	1,6	1,6		1,6							
				4	кухня	11,7	11,7	11,7		11,7							
				5	жилая	21,6	21,6	21,6	21,6								
				6	жилая	16,4	16,4	16,4	16,4								
				7	жилая	17,5	17,5	17,5	17,5								
				8	лоджия	1,8					1,8						
				9	лоджия	1,7					1,7						
					Итого по кв. 48:	90,6	87,1	87,1	55,5	31,6	3,5						

Литера	Этажи (начиная с подвала)	№ квартиры	Учетный № пом. (пом. в коммунальной квартире)	Номер помещения по поэтажному плану	Наименование частей помещения (жилая комната, кухня, санузел, ванная, встроенный шкаф и т.п.)	Площадь по внутреннему обмеру (в кв. м)												Высота помещения в м (по внутреннему обмеру от
						общая площадь квартиры	общая площадь жилого помещения	площадь квартиры	в том числе				пом. общего пользования по жил. дому					
									из нее		исотопляемые пом. (балконы, лоджии, сени, веранды и т.п. с коэф.)	пом. общ. польз. в коммунал.-ой кв-ре	с/в	лестничные клетки	общие коридоры и т.п.	служебная (техническая)		
									жилая	подсобная								
1	2	3	3а	4	5	6	7	8	9	10	11	12	13	14	15	16	17	
A	8	49	0049	1	коридор	15,6	15,6	15,6		15,6								2,7
				2	ванная	3,4	3,4	3,4		3,4								
				3	туалет	1,6	1,6	1,6		1,6								
				4	кухня	11,4	11,4	11,4		11,4								
				5	жилая	22,0	22,0	22,0	22,0									
				6	жилая	17,1	17,1	17,1	17,1									
				7	лоджия	3,2					3,2							
					Итого по кв. 49:	74,3	71,1	71,1	39,1	32,0	3,2							
A	8			I	лестница									14,3				2,7
				II	лоджия										1,3			
				III	тамбур										2,5			
				IV	коридор										86,5			
A	9	50	0050	1	коридор	5,4	5,4	5,4		5,4								2,7
				2	кладовая	1,6	1,6	1,6		1,6								
				3	жилая	15,3	15,3	15,3	15,3									
				4	кухня	11,4	11,4	11,4		11,4								
				5	санузел	3,8	3,8	3,8		3,8								
				6	лоджия	3,2					3,2							
					Итого по кв. 50:	40,7	37,5	37,5	15,3	22,2	3,2							
A	9	51	0051	1	коридор	15,3	15,3	15,3		15,3								2,7
				2	ванная	3,2	3,2	3,2		3,2								
				3	туалет	1,5	1,5	1,5		1,5								
				4	кухня	11,4	11,4	11,4		11,4								
				5	жилая	16,9	16,9	16,9	16,9									
				6	кладовая	2,9	2,9	2,9		2,9								
				7	жилая	14,5	14,5	14,5	14,5									
				8	жилая	19,1	19,1	19,1	19,1									
				9	лоджия	2,0					2,0							
				10	лоджия	1,8					1,8							
					Итого по кв. 51:	88,6	84,8	84,8	50,5	34,3	3,8							
A	9	52	0052	1	коридор	11,3	11,3	11,3		11,3								2,7
				2	жилая	14,9	14,9	14,9	14,9									
				3	жилая	17,4	17,4	17,4	17,4									
				4	кухня	9,7	9,7	9,7		9,7								
				5	туалет	1,1	1,1	1,1		1,1								
				6	ванная	3,7	3,7	3,7		3,7								
				7	лоджия	1,8					1,8							
					Итого по кв. 52:	59,9	58,1	58,1	32,3	25,8	1,8							

адрес: Забайкальский край, г. Чита, Октябрьский мкр., 7

Литера	Этажи (начиная с подвала)	№ квартиры	Учетный № пом. (пом. в коммунальной квартире)	Номер помещения по поэтажному плану	Наименование частей помещения (жилая комната, кухня, санузел, ванная, встроенный шкаф и т.п.)	Площадь по внутреннему обмеру (в кв. м)												Высота помещения в м (по внутреннему обмеру от
						общая площадь квартиры	общая площадь жилого помещения	площадь квартиры	в том числе		неотпливаемые пом. (балконы, лоджии, сени, веранды и т.п. с коэф.)	пом. общ. польз. в коммуна.-ой кв-ре	с/в	пом. общего пользования по жил. дому				
									жилая	подсобная				лестничные клетки	общие коридоры и т.п.	служебная (техническая)		
1	2	3	3а	4	5	6	7	8	9	10	11	12	13	14	15	16	17	
A	9	53	0053	1	коридор	11,3	11,3	11,3		11,3							2,7	
				2	ванная	3,7	3,7	3,7		3,7								
				3	туалет	1,1	1,1	1,1		1,1								
				4	кухня	9,6	9,6	9,6		9,6								
				5	жилая	17,4	17,4	17,4	17,4									
				6	жилая	14,8	14,8	14,8	14,8									
				7	лоджия	1,7					1,7							
					Итого по кв. 53:	59,6	57,9	57,9	32,2	25,7	1,7							
A	9	54	0054	1	коридор	10,8	10,8	10,8		10,8							2,7	
				2	жилая	16,2	16,2	16,2	16,2									
				3	жилая	21,1	21,1	21,1	21,1									
				4	кухня	11,8	11,8	11,8		11,8								
				5	туалет	1,6	1,6	1,6		1,6								
				6	ванная	3,2	3,2	3,2		3,2								
				7	лоджия	1,9					1,9							
				8	лоджия	1,8					1,8							
					Итого по кв. 54:	68,4	64,7	64,7	37,3	27,4	3,7							
A	9	55	0055	1	коридор	15,1	15,1	15,1		15,1							2,7	
				2	ванная	3,2	3,2	3,2		3,2								
				3	туалет	1,6	1,6	1,6		1,6								
				4	кухня	11,8	11,8	11,8		11,8								
				5	жилая	21,6	21,6	21,6	21,6									
				6	жилая	16,4	16,4	16,4	16,4									
				7	жилая	17,5	17,5	17,5	17,5									
				8	лоджия	1,8					1,8							
				9	лоджия	1,7					1,7							
					Итого по кв. 55:	90,7	87,2	87,2	55,5	31,7	3,5							
A	9	56	0056	1	коридор	15,6	15,6	15,6		15,6							2,7	
				2	ванная	3,4	3,4	3,4		3,4								
				3	туалет	1,6	1,6	1,6		1,6								
				4	кухня	11,2	11,2	11,2		11,2								
				5	жилая	21,9	21,9	21,9	21,9									
				6	жилая	17,3	17,3	17,3	17,3									
				7	лоджия	3,3					3,3							
					Итого по кв. 56:	74,3	71,0	71,0	39,2	31,8	3,3							

Литера	Этажи (начиная с подвала)	№ квартиры	Учетный № пом. (пом. в коммунальной квартире)	Номер помещения по поэтажному плану	Наименование частей помещения (жилая комната, кухня, санузел, ванная, встроенный шкаф и т.п.)	Площадь по внутреннему обмеру (в кв. м)											Высота помещения в м (по внутреннему обмеру от
						общая площадь квартиры	общая площадь жилого помещения	площадь квартиры	в том числе				пом. общего пользования по жил. дому				
									из нее		неотапливаемые пом. (балконы, лоджки, сени, веранды и т.п. с коэф.)	пом. общ. польз. в коммуналь.-ой кв-ре	с/в	лестничные клетки	общие коридоры и т.п.	служебная (техническая)	
									жилая	подсобная							
1	2	3	3а	4	5	6	7	8	9	10	11	12	13	14	15	16	17
A	9			I	лестница									14,3			2,7
				II	лоджия										1,3		
				III	тамбур										2,6		
				IV	коридор										86,2		
											104,4						
A	10	57	0057	1	коридор	5,4	5,4	5,4		5,4							2,7
				2	кладовая	1,8	1,8	1,8		1,8							
				3	жилая	15,3	15,3	15,3	15,3								
				4	кухня	11,4	11,4	11,4		11,4							
				5	санузел	3,8	3,8	3,8		3,8							
				6	лоджия	3,2					3,2						
					Итого по кв. 57:	40,9	37,7	37,7	15,3	22,4	3,2						
A	10	58	0058	1	коридор	15,3	15,3	15,3		15,3							2,7
				2	ванная	3,2	3,2	3,2		3,2							
				3	туалет	1,6	1,6	1,6		1,6							
				4	кухня	11,5	11,5	11,5		11,5							
				5	жилая	16,8	16,8	16,8	16,8								
				6	кладовая	2,9	2,9	2,9		2,9							
				7	жилая	14,4	14,4	14,4	14,4								
				8	жилая	19,0	19,0	19,0	19,0								
				9	лоджия	1,8					1,8						
				10	лоджия	1,8					1,8						
					Итого по кв. 58:	88,3	84,7	84,7	50,2	34,5	3,6						
A	10	59	0059	1	коридор	11,3	11,3	11,3		11,3							2,7
				2	жилая	14,8	14,8	14,8	14,8								
				3	жилая	17,5	17,5	17,5	17,5								
				4	кухня	9,6	9,6	9,6		9,6							
				5	туалет	1,2	1,2	1,2		1,2							
				6	ванная	3,7	3,7	3,7		3,7							
				7	лоджия	1,6					1,6						
					Итого по кв. 59:	59,7	58,1	58,1	32,3	25,8	1,6						
A	10	60	0060	1	коридор	11,2	11,2	11,2		11,2							2,7
				2	ванная	3,7	3,7	3,7		3,7							
				3	туалет	1,1	1,1	1,1		1,1							
				4	кухня	9,7	9,7	9,7		9,7							
				5	жилая	17,4	17,4	17,4	17,4								
				6	жилая	14,8	14,8	14,8	14,8								
				7	лоджия	1,5					1,5						
					Итого по кв. 60:	59,4	57,9	57,9	32,2	25,7	1,5						

Литера	Этажи (начиная с подвала)	№ квартиры	Учетный № пом. (пом. в коммунальной квартире)	Номер помещения по поэтажному плану	Наименование частей помещения (жилая комната, кухня, санузел, ванная, встроенный шкаф и т.п.)	Площадь по внутреннему обмеру (в кв. м)											Высота помещения в м
						общая площадь квартиры	в том числе							пом. общего пользования по жил. дому			
							общая площадь жилого помещения	площадь квартиры	из нее		неотапливаемые пом. (балконы, лоджии, сени, веранды и т.п. с коэф.)	пом. общ. польз. в коммунал.-ой кв-ре	с/в	лестничные клетки	общие коридоры и т.п.	служебная (техническая)	
									жилая	подсобная							
1	2	3	3а	4	5	6	7	8	9	10	11	12	13	14	15	16	17
				4	кухня	11,4	11,4	11,4		11,4							
				5	санузел	3,8	3,8	3,8		3,8							
				6	лоджия	3,2					3,2						
					Итого по кв. 64:	41,0	37,8	37,8	15,3	22,5	3,2						
A	11	65	0065	1	коридор	15,3	15,3	15,3		15,3							2,
				2	ванная	3,2	3,2	3,2		3,2							
				3	туалет	1,5	1,5	1,5		1,5							
				4	кухня	11,5	11,5	11,5		11,5							
				5	жилая	16,8	16,8	16,8	16,8								
				6	кладовая	2,9	2,9	2,9		2,9							
				7	жилая	14,6	14,6	14,6	14,6								
				8	жилая	19,0	19,0	19,0	19,0								
				9	лоджия	1,8					1,8						
				10	лоджия	1,8					1,8						
					Итого по кв. 65:	88,4	84,8	84,8	50,4	34,4	3,6						
A	11	66	0066	1	коридор	11,3	11,3	11,3		11,3							2,7
				2	жилая	15,0	15,0	15,0	15,0								
				3	жилая	17,4	17,4	17,4	17,4								
				4	кухня	9,6	9,6	9,6		9,6							
				5	туалет	1,1	1,1	1,1		1,1							
				6	ванная	3,7	3,7	3,7		3,7							
				7	лоджия	1,6					1,6						
					Итого по кв. 66:	59,7	58,1	58,1	32,4	25,7	1,6						
A	11	67	0067	1	коридор	11,3	11,3	11,3		11,3							2,7
				2	ванная	3,7	3,7	3,7		3,7							
				3	туалет	1,1	1,1	1,1		1,1							
				4	кухня	9,7	9,7	9,7		9,7							
				5	жилая	17,4	17,4	17,4	17,4								
				6	жилая	14,7	14,7	14,7	14,7								
				7	лоджия	1,6					1,6						
					Итого по кв. 67:	59,5	57,9	57,9	32,1	25,8	1,6						
A	11	68	0068	1	коридор	10,7	10,7	10,7		10,7							2,71
				2	жилая	16,2	16,2	16,2	16,2								
				3	жилая	21,0	21,0	21,0	21,0								
				4	кухня	11,8	11,8	11,8		11,8							
				5	туалет	1,6	1,6	1,6		1,6							
				6	ванная	3,1	3,1	3,1		3,1							
				7	лоджия	1,7					1,7						
				8	лоджия	1,8					1,8						
					Итого по кв. 68:	67,9	64,4	64,4	37,2	27,2	3,5						

Литера	Этажи (начиная с подвала)	№ квартиры	Учетный № пом. (пом. в коммунальной квартире)	Номер помещения по поэтажному плану	Наименование частей помещения (жилая комната, кухня, санузел, ванная, встроенный шкаф и т.п.)	Площадь по внутреннему обмеру (в кв. м)											
						общая площадь квартиры	в том числе								пом. общего пользования по жил. дому		
							общая площадь жилого помещения	площадь квартиры	из нее		неотапливаемые пом. (балконы, лоджии, сени, веранды и т.п. с коэф.)	пом. общ. польз. в коммуна.-ой кв-ре	с/в	лестничные клетки	общие коридоры и т.п.	служебная (техническая)	
									жилая	подсобная							
1	2	3	3а	4	5	6	7	8	9	10	11	12	13	14	15	16	
				6	кладовая	2,9	2,9	2,9		2,9							
				7	жилая	14,6	14,6	14,6	14,6								
				8	жилая	19,0	19,0	19,0	19,0								
				9	лоджия	1,8					1,8						
				10	лоджия	1,8					1,8						
					Итого по кв. 72:	88,4	84,8	84,8	50,4	34,4	3,6						
A	12	73	0073	1	коридор	11,4	11,4	11,4		11,4							
				2	жилая	14,9	14,9	14,9	14,9								
				3	жилая	17,1	17,1	17,1	17,1								
				4	кухня	9,9	9,9	9,9		9,9							
				5	туалет	1,2	1,2	1,2		1,2							
				6	ванная	3,7	3,7	3,7		3,7							
				7	лоджия	1,6					1,6						
					Итого по кв. 73:	59,8	58,2	58,2	32,0	26,2	1,6						
A	12	74	0074	1	коридор	11,3	11,3	11,3		11,3							
				2	ванная	3,7	3,7	3,7		3,7							
				3	туалет	1,1	1,1	1,1		1,1							
				4	кухня	9,6	9,6	9,6		9,6							
				5	жилая	17,3	17,3	17,3	17,3								
				6	жилая	14,6	14,6	14,6	14,6								
				7	лоджия	1,5					1,5						
					Итого по кв. 74:	59,1	57,6	57,6	31,9	25,7	1,5						
A	12	75	0075	1	коридор	10,7	10,7	10,7		10,7							
				2	жилая	16,2	16,2	16,2	16,2								
				3	жилая	21,1	21,1	21,1	21,1								
				4	кухня	11,8	11,8	11,8		11,8							
				5	туалет	1,6	1,6	1,6		1,6							
				6	ванная	3,2	3,2	3,2		3,2							
				7	лоджия	1,7					1,7						
				8	лоджия	1,8					1,8						
					Итого по кв. 75:	68,1	64,6	64,6	37,3	27,3	3,5						
A	12	76	0076	1	коридор	19,7	19,7	19,7		19,7							
				2	санузел	5,0	5,0	5,0		5,0							
				3	кухня-гостиная	29,3	29,3	29,3	29,3								
				4	жилая	16,4	16,4	16,4	16,4								
				5	жилая	17,5	17,5	17,5	17,5								
				6	лоджия	1,7					1,7						
				7	лоджия	1,8					1,8						
					Итого по кв. 76:	91,4	87,9	87,9	63,2	24,7	3,5						

Литера	Этажи (начиная с подвала)	№ квартиры	Учетный № пом. (пом. в коммунальной квартире)	Номер помещения по поэтажному плану	Наименование частей помещения (жилая комната, кухня, санузел, ванная, встроенный шкаф и т.п.)	Площадь по внутреннему обмеру (в кв. м)											Высота помещения в м
						общая площадь квартиры	в том числе							пом. общего пользования по жил. дому			
							общая площадь жилого помещения	площадь квартиры	из нее		неотапливаемые пом. (балконы, лоджии, сени, веранды и т.п. с коэф.)	пом. общ. польз. в коммунал.-ой кв-ре	с/в	лестничные клетки	общие коридоры и т.п.	служебная (техническая)	
									жилая	подсобная							
1	2	3	3а	4	5	6	7	8	9	10	11	12	13	14	15	16	
				5	туалет	1,1	1,1	1,1		1,1							
				6	ванная	3,7	3,7	3,7		3,7							
				7	лоджия	1,6					1,6						
					Итого по кв. 80:	59,6	58,0	58,0	32,4	25,6	1,6						
A	13	81	0081	1	коридор	11,3	11,3	11,3		11,3							2,
				2	ванная	3,7	3,7	3,7		3,7							
				3	туалет	1,1	1,1	1,1		1,1							
				4	кухня	9,7	9,7	9,7		9,7							
				5	жилая	17,3	17,3	17,3	17,3								
				6	жилая	14,6	14,6	14,6	14,6								
				7	лоджия	1,5					1,5						
					Итого по кв. 81:	59,2	57,7	57,7	31,9	25,8	1,5						
A	13	82	0082	1	коридор	10,7	10,7	10,7		10,7							2,
				2	жилая	16,2	16,2	16,2	16,2								
				3	жилая	21,2	21,2	21,2	21,2								
				4	кухня	11,8	11,8	11,8		11,8							
				5	туалет	1,6	1,6	1,6		1,6							
				6	ванная	3,2	3,2	3,2		3,2							
				7	лоджия	1,7					1,7						
				8	лоджия	2,0					2,0						
					Итого по кв. 82:	68,4	64,7	64,7	37,4	27,3	3,7						
A	13	83	0083	1	коридор	15,0	15,0	15,0		15,0							2,7
				2	ванная	3,1	3,1	3,1		3,1							
				3	туалет	1,5	1,5	1,5		1,5							
				4	кухня	11,8	11,8	11,8		11,8							
				5	жилая	21,8	21,8	21,8	21,8								
				6	жилая	16,5	16,5	16,5	16,5								
				7	жилая	17,4	17,4	17,4	17,4								
				8	лоджия	2,0					2,0						
				9	лоджия	1,7					1,7						
					Итого по кв. 83:	90,8	87,1	87,1	55,7	31,4	3,7						
A	13	84	0084	1	коридор	15,5	15,5	15,5		15,5							2,7
				2	ванная	3,4	3,4	3,4		3,4							
				3	туалет	1,5	1,5	1,5		1,5							
				4	кухня	11,2	11,2	11,2		11,2							
				5	жилая	21,9	21,9	21,9	21,9								
				6	жилая	17,2	17,2	17,2	17,2								
				7	лоджия	3,2					3,2						
					Итого по кв. 84:	73,9	70,7	70,7	39,1	31,6	3,2						

Литера	Этажи (начиная с подвала)	№ квартиры	Учетный № пом. (пом. в коммунальной квартире)	Номер помещения по поэтажному плану	Наименование частей помещения (жилая комната, кухня, санузел, ванная, встроенный шкаф и т.п.)	Площадь по внутреннему обмеру (в кв. м)										
						общая площадь квартиры	в том числе							пом. общего пользования по жил. дому		
							общая площадь жилого помещения	площадь квартиры	из нее		неотапливаемые пом. (балконы, лоджки, сени, веранды и т.п. с коэф.)	пом. общ. польз. в коммуна.-ой кв-ре	с/в	лестничные клетки	общие коридоры и т.п.	служебная (техническая)
									жилая	подсобная						
1	2	3	3а	4	5	6	7	8	9	10	11	12	13	14	15	16
				6	жилая	14,6	14,6	14,6	14,6							
				7	лоджия	1,6					1,6					
					Итого по кв. 88:	59,1	57,5	57,5	31,8	25,7	1,6					
A	14	89	0089	1	коридор	10,8	10,8	10,8		10,8						
				2	жилая	16,2	16,2	16,2	16,2							
				3	жилая	21,2	21,2	21,2	21,2							
				4	кухня	11,8	11,8	11,8		11,8						
				5	туалет	1,5	1,5	1,5		1,5						
				6	ванная	3,1	3,1	3,1		3,1						
				7	лоджия	1,8					1,8					
				8	лоджия	2,0					2,0					
					Итого по кв. 89:	68,4	64,6	64,6	37,4	27,2	3,8					
A	14	90	0090	1	коридор	14,8	14,8	14,8		14,8						
				2	ванная	3,1	3,1	3,1		3,1						
				3	туалет	1,5	1,5	1,5		1,5						
				4	кухня	11,8	11,8	11,8		11,8						
				5	жилая	21,7	21,7	21,7	21,7							
				6	жилая	16,5	16,5	16,5	16,5							
				7	жилая	17,5	17,5	17,5	17,5							
				8	лоджия	2,0					2,0					
				9	лоджия	1,7					1,7					
					Итого по кв. 90:	90,6	86,9	86,9	55,7	31,2	3,7					
A	14	91	0091	1	коридор	15,5	15,5	15,5		15,5						
				2	ванная	3,4	3,4	3,4		3,4						
				3	туалет	1,6	1,6	1,6		1,6						
				4	кухня	11,3	11,3	11,3		11,3						
				5	жилая	21,9	21,9	21,9	21,9							
				6	жилая	17,2	17,2	17,2	17,2							
				7	лоджия	3,3					3,3					
					Итого по кв. 91:	74,2	70,9	70,9	39,1	31,8	3,3					
A	14			I	лестница									14,4		
				II	лоджия										1,3	
				III	тамбур										2,5	
				IV	коридор										85,2	
A	15	92	0092	1	коридор	5,5	5,5	5,5		5,5						
				2	кладовая	1,9	1,9	1,9		1,9						
				3	жилая	15,3	15,3	15,3	15,3							
				4	кухня	11,4	11,4	11,4		11,4						

Всего помещений в м

Литера	Этажи (начиная с подвала)	№ квартиры	Учетный № пом. (пом. в коммунальной квартире)	Номер помещения по поэтажному плану	Наименование частей помещения (жилая комната, кухня, санузел, ванная, встроенный шкаф и т.п.)	Площадь по внутреннему обмеру (в кв. м)										
						общая площадь квартиры	общая площадь жилого помещения	площадь квартиры	в том числе					пом. общего пользования по жил. дому		
									из нее		неотапливаемые пом. (балконы, лоджки, сени, веранды и т.п. с коэф.)	пом. общ. польз. в коммунал.-ой кв-ре	с/в	лестничные клетки	общие коридоры и т.п.	служебная (техническая)
									жилая	подсобная						
1	2	3	3а	4	5	6	7	8	9	10	11	12	13	14	15	16
				5	жилая	21,6	21,6	21,6	21,6							
				6	жилая	16,6	16,6	16,6	16,6							
				7	жилая	17,5	17,5	17,5	17,5							
				8	лоджия	2,0					2,0					
				9	лоджия	1,7					1,7					
					Итого по кв. 104:	91,0	87,3	87,3	55,7	31,6	3,7					
A	16	105	0105	1	коридор	15,5	15,5	15,5		15,5						
				2	ванная	3,4	3,4	3,4		3,4						
				3	туалет	1,5	1,5	1,5		1,5						
				4	кухня	11,3	11,3	11,3		11,3						
				5	жилая	22,0	22,0	22,0	22,0							
				6	жилая	17,3	17,3	17,3	17,3							
				7	лоджия	3,2					3,2					
					Итого по кв. 105:	74,2	71,0	71,0	39,3	31,7	3,2					
A	16			I	лестница									14,4		
				II	лоджия										1,2	
				III	тамбур										2,6	
				IV	коридор						10,3				85,1	
A	машинное пом.			I	лестница									14,4		
				II	лоджия										1,3	
				III	коридор										14,6	
				IV	вентиляционная камера											17,8
				V	машинное отделение											54,5
											15,9					

Итого	общая площадь квартир:	7226,1
в том числе:	общая площадь жилых помещений:	6913,2
	площадь квартир:	6913,2
	в том числе жилая:	3944,8
	в том числе подсобная:	2968,4
	площадь неотапливаемых помещений:	312,9
Итого	помещения общего пользования для жилой части здания:	2323,6
Итого	по нежилым помещениям:	518,3
Итого	по подвалу:	586,0
Всего по дому:		10068,0
	в том числе по этажам:	
	по машинное пом.:	102,6
	по подвалу:	586,0
	по 1 эт.:	593,1
	по 2 эт.:	586,1
	по 3 эт.:	585,7
	по 4 эт.:	585,0
	по 5 эт.:	585,9
	по 6 эт.:	586,6
	по 7 эт.:	586,2
	по 8 эт.:	586,8
	по 9 эт.:	586,6
	по 10 эт.:	585,6
	по 11 эт.:	585,5
	по 12 эт.:	586,0
	по 13 эт.:	584,6
	по 14 эт.:	585,4
	по 15 эт.:	585,1
	по 16 эт.:	585,2